



# تاريخ الكويت

## الصف العاشر



## الفصل الدراسي الأول

العام الدراسي 2023 - 2024



واتساب	انستقرام	تليقرام

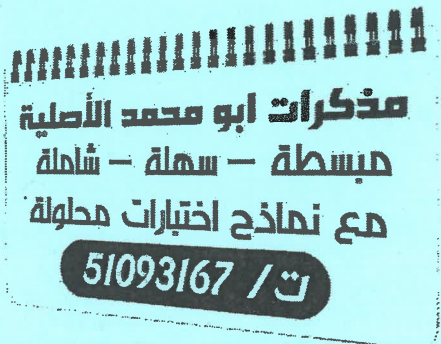

Instagram :  
kuw.mozakerat

Telegram :  
mozakeratabomohammed

⊗ احذروا التقليد ⊗



## أهم المفاهيم والمصطلحات بمادة تاريخ الكويت

١. الكوس :- رياح رطبة تهب على الكويت من الجنوب الشرقي ترفع الحرارة صيفا وممطرة شتاء.
٢. السموم :- رياح جافة تهب على الكويت من الشمال أو الشمال الشرقي في فصل الصيف.
٣. السرايات :- ظاهرة مناخية تهب في أواخر الربيع وبداية الصيف تثير الغبار والعواصف الرملية ويسقط بسببها المطر.
٤. حضارة العبيد (الصبية) :- قيمة أثرية كبيرة يرجع تاريخ أقدم حفرياتها ما بين ١٥ و ٢٠ مليون سنة.
٥. ذات السلاسل :- معركة وقعت بين المسلمين والفرس في منطقة كاظمة عام ١٢هـ.
٦. الكويت :- تصغير لكلمة (كوت) والتي تعني القلعة أو الحصن.
٧. العتوب :- أسرى يرجع أصلها إلى عدة قبائل أهمها قبيلة عنزة وموطنهم الأصلي نجد من منطقة الهذيل، وشكلوا تحالف قبلي من (آل الصباح - آل خليفة - آل جلاهمة) وكلمة العتوب - تعني الاكثار من الترحال.
٨. تجارة المسابرة :- تسهيلات كانت تمنحها الكويت لتجار البادية.
٩. مشروع كابنيست :- مشروع روسي لإنشاء محطة للفحم وميناء لتزويد سفنها بالوقود وجعل الكويت نهاية لخط سكة حديد

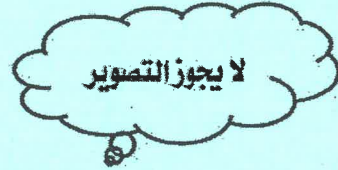

## سطح دولة الكويت

سهول	أودية جافة	هضاب	تلال
الديديّة - برقان - الروضتين	الباطن	الأحمدي	جبال الزور - كراع المرو - برقان - وارة - القرين



## أولا : جغرافية دولة الكويت ص٢١

س١: ما الهدف من دراسة موقع أي دولة من الدول؟ إبراز القيمة الفعلية للدولة والدور الذي يمكن أن تمارسه.

س٢: عدد مميزات الموقع الفلكي والجغرافي لدولة الكويت

الموقع الفلكي	الموقع الجغرافي
١- تمتد الكويت بين دائرتي عرض ( ٢٨ - ٣٠ شمالا ).	١- تقع الكويت شمال شرق شبه الجزيرة العربية.
٢- كما تمتد بين خطي طول ( ٤٦ - ٤٨ شرقا ).	٢- يحدها من الشمال والشمال الغربي دولة العراق.
	٣- يحدها من الجنوب والجنوب الغربي المملكة السعودية.
	٤- يحدها من الشرق الخليج العربي.

أكمل: تبلغ مساحة دولة الكويت نحو ..... ١٧,٨ ألفا كم٢

س٢ دتل على صحة العبارة التالية: ( الموقع الاستراتيجي لدولة الكويت جعل لها أهمية بين دول العالم ) أو علل/أهمية ( مميزات ) موقع دولة الكويت؟

(١) موقعها الذي يمثل نهاية الطريق الملاحي البحري والتجاري ( طريق الهند والشرق الأقصى )

(٢) يمثل البوابة والمدخل الشمالي الشرقي لشبه الجزيرة العربية.

(٣) تعد مركزا لتجارة السكان الوافدين عليها.

(٤) منطقة ( ترانزيت ) أي منطقة لتجارة العبور قليلة الضرائب.

(٥) أحد أهم الموانئ في شمال إقليم الاحساء.

(٦) تميز الكويتيين بالمهارة في نقل التجارة من مواني الخليج والهند والشرق الافريقي.



### (٢) التضاريس ص٢٤

س٤: اذكر خصائص التضاريس في دولة الكويت؟

(١) انحدار السطح تدريجيا من الغرب إلى الشرق.

(٢) لا يزيد أقصى ارتفاع عن ٣٠٠ متر فوق سطح البحر.

(٣) يتكون السطح من سهول تتخللها بعض التلال قليلة الارتفاع ( ١٤٥ م )

#### مظاهر السطح في دولة الكويت

السهول	الأودية الجافة	الهضاب	التلال
--------	----------------	--------	--------

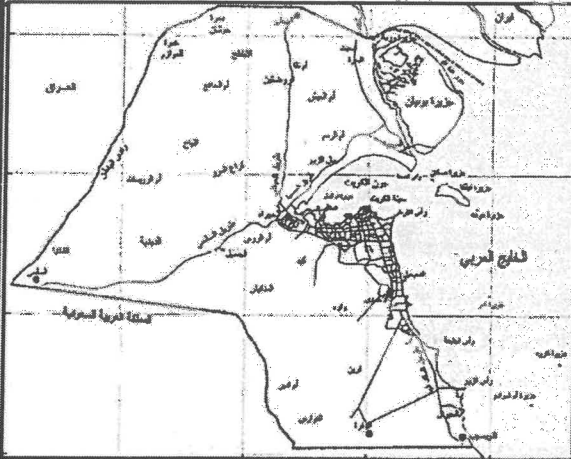

شمالا: تلال حافة ( جال الزور (١٣٧م) - كراع المرو (١٨٢م) - اللياح )

جنوبيا: تلال على شكل قباب في ( برقان - وارة - القرين ) جنوب الأحمد.

التلال

هضبة الأحمد: تأخذ الشكل الطولي في اتجاه شمالي جنوبي لمسافة ٣٠ كم ، وارتفاعها ( ١٣٧ م )

الهضاب

وادي الباطن: يسير مع الحدود الغربية ويفصل بين الحدود الكويتية العراقية بمسافة ( ١٥٠ كم )

الأودية الجافة

(١) سهل الدبدبة: يشغل مساحة كبيرة غرب وجنوب الكويت.

(٢) سهل الروضتين: يقع شمال الكويت وينحدر باتجاه الشرق والشمال الشرقي.

(٣) سهل برقان: يمتد من جون الكويت باتجاه الجنوب موازيا لخط الساحل ومنسوب سطحه من ( صفر - ١٠٠ م )

السهول

علل/ زادت أهمية سهل برقان باكتشاف النفط؟ - لأنه يضم أكبر حقول النفط الكويتية وهو حقول برقان.





س٦: عدد أهم مناطق الزراعة في دولة الكويت؟ مع ذكر السبب؟

أهم المناطق: الفحيحيل - المنقف - الفنتاس - الوفرة - الجهراء - أبو حليفة - العقيلة - الشعبية - الدمنة.  
السبب: توافر المياه الجوفية في تلك المناطق.

س٧: علل أهمية سطح الكويت الجيولوجية؟

- يمثل جزء من الكتلة العربية حيث تفصل بين العراق والهضبة الصحراوية التي تكون شبه الجزيرة العربية.  
- يتكون سطح الكويت من سهول رملية متبسطة تتخللها بعض التلال قليلة الارتفاع، ويتحدر السطح نحو الشرق.

### (٢) جزر الكويت س٢٨

س٨: عدد أهم الجزر الكويتية؟ تحتوي الكويت على عشر جزر أهمها كما يلي:

(بوبيان - وربة - مسكان - عوثة - فيلكا - أم النمل - كبر - قاروه - أم المرادم - الشويخ)

س٩: علل/ تعد جزيرتا وربة وبوبيان من أهم الجزر الكويتية؟

- لأنهما كانتا مطمعا ومطلبا للعراق في مختلف مراحل صراعاته، حيث ستمنحانه منفذا بحريا مناسباً على الخليج العربي

س١٠: علل/ تعد فيلكا (ايكاروس) أهم الجزر الكويتية من حيث التاريخ؟

(١) لأنها تحوي على إشارات ودلائل أثرية قديمة.

(٢) تعد الجزيرة الثانية من حيث المساحة.

(٣) تحتوي على بقايا وشواهد تاريخية وأثرية متعددة.

(٤) ذكرها الغربيون والمصادر اليونانية والرومانية القديمة.

(٥) عملت فيها بعثات حديثة استكشافية للكشف عن آثارها.



أهم الجزر الكويتية

س١١: اذكر خصائص الجزر الكويتية:

الجزيرة	خصائصها (مميزاتها)
بوبيان	أكبر الجزر الكويتية وتمثل ٥٠٪ من المساحة
وربة	آخر الجزر التابعة لدولة الكويت من جهة الشمال
عوثة	جزيرة صغيرة المساحة تقع إلى الجنوب الشرقي من فيلكا والمسافة بينهما (١٢) ميلا
كبر	جزيرة تقع جنوب فيلكا وتبعد عنها (١٩,٥) ميلا ومساحتها تقارب مساحة جزيرة عوثة.
مسكان - قاروه	من أصغر الجزر الكويتية مساحة وتقعان في الجنوب
أم المرادم	آخر جزر الكويت من جهة الجنوب
الشويخ	الجزيرة التي تم ردم الجزء المحصور بينها وبين الساحل وأصبحت جزأ من ميناء الشويخ

س١٢: أكمل: - الجزر الكويتية غير مأهولة بالسكان ما عدا جزيرة..... فيلكا

- الجزيرة التي هجرها سكانها بعد العدوان العراقي على دولة الكويت عام ١٩٩٠م تسمى..... فيلكا







#### (٤) المناخ في الكويت ص ٢١

س١: ما النتائج المترتبة على الموقع الفلكي لدولة الكويت؟ (المميزات المناخية لدولة الكويت)

- (١) مناخ قاري جاف وقاس.
  - (٢) ارتفاع درجة الحرارة معظم أيام السنة.
  - (٣) وجود فصلين رئيسيين هما ( الصيف - الشتاء ) وفصلين ثانويين ( الربيع والخريف )
- س٢: اذكر المميزات المناخية لدولة الكويت في الفصول الأربعة؟

الفصل	مميزاته المناخية
الصيف	(١) طويل حار وجاف وقد تصل حرارته من ( ٤٢ - ٤٨ ) مئوية وقد تصل الى ( ٥٠ ) مئوية. (٢) ارتفاع الرطوبة خلال شهري ( أغسطس - وسبتمبر ) (٣) هبوب رياح مثيرة للغبار.
الشتاء	(١) دافئ قصير ومعتدل ، ممطر أحيانا. (٢) أمطار قليلة وغير منتظمة. (٣) الحرارة ( ١٨ ) مئوية وقد تنخفض إلى الصفر.
الربيع	- قصير ومعتدل.
الخريف	- ترتفع فيه نسبة الرطوبة ، وتقل فيه الحرارة عن الصيف.

س٢: علل / يمتاز مناخ الكويت بالجفاف والرطوبة؟ - بسبب قلة الأمطار ونسبة التبخر العالية.

س٤: علل / يعاني سكان الكويت من القدر من مشكلة المياه؟ - لأن الموارد المائية شحيحة وعالية الملوحة.

س٥: عدد أهم مناطق المياه الصالحة للاستهلاك الآدمي بالكويت؟ ( الروضتين - أم العيش - الصليبية - العبدلي - الوفرة )

#### أنواع الرياح في دولة الكويت

العواصف الترابية ( السرايات )

السموم

الجنوبية الشرقية ( الكوس )

الشمالية الغربية

نوع الرياح	المميزات	آثارها المناخية
الشمالية الغربية	- رياح تهب معظم أيام السنة وهي رياح جافة بفعل المرتفع السيبيري	- تعمل على انخفاض الحرارة صيفا ، البرودة شتاء
الجنوبية الشرقية ( الكوس )	- رياح رطبة دافئة تهب من الجنوب الشرقي وتتأثر بالمخفض السوداني.	- تعمل على رفع درجة الحرارة والرطوبة صيفا. - ممطرة شتاء
السموم	- رياح جافة جدا تهب في الظهيرة حيث تنخفض معها الرطوبة ودرجة حرارتها عالية.	- تعمل على رفع درجات الحرارة في الصيف. - عندما تكون نشطة فإنها تثير الأتربة والرمال.
العواصف الترابية ( السرايات )	- رياح تهب في أواخر الربيع وأوائل الصيف وتثير الغبار.	- تثير الغبار ويصاحبها عواصف رعدية يسقط بسببها المطر الشديد.

س٦: علل لما يأتي :

تتميز الرياح الشمالية الغربية بالجفاف؟ - بسبب المرتفع السيبيري المتمركز شمال القارة الآسيوية.

تتميز الرياح الجنوبية الشرقية بأنها رطبة ودافئة؟ - لأنها تتأثر بالمخفض السوداني الرطب..

س٧: عرف الكوس؟ - رياح رطبة تهب على الكويت من الجنوب الشرقي ترفع الحرارة صيفا وممطرة شتاء.

س٨: عرف السموم؟ - رياح جافة تهب على الكويت من الشمال أو الشمال الشرقي في فصل الصيف.

س٩: عرف السرايات؟ - ظاهرة مناخية تهب في أواخر الربيع وبداية الصيف تثير الغبار والعواصف الرعدية ويسقط بسببها المطر.





## (٥) السكان في الكويت ص ٢٤

س ١: دلل على صحة العبارة التالية : ( لم تكن الكويت منطقة مهجورة أو خالية من السكان )

(١) سكنها وعاش على أرضها جماعات سكانية وبشرية انتمت لعهود وفترات زمنية متعددة.

(٢) عاشت فيها جماعات وممارست حياتها الطبيعية حيث كانت موجودة حولها أو على مقربة منها.

س ٢: علل / ارتباط أصول السكان في الكويت ارتباطاً وثيقاً بالتركيبة السكانية لشبه الجزيرة العربية بمفهومها التاريخي؟

– لأنها تقع ضمن الامتداد الجغرافي والسياسي للإقليم والذي يعرف تاريخياً بإقليم البحرين.

س ٣: ما المقصود بإقليم البحرين؟ – إقليم يمتد من جنوب البصرة شمالاً حتى عمان جنوباً.

س ٤: علل / افتقدت الكويت لمفهوم الدولة قبل نزول العتوب بها؟

– لأنها افتقدت لعنصرين من أهم عناصر البناء السياسي وهما ( السلطة – الحدود السياسية )

( السلطة ) : هي التي تطفئ الطابع السياسي للمكان وتدير شؤونه.

( الحدود السياسية ) : التي تصنعها هذه السلطة.

س ٥: دلل على صحة العبارة التالية : ( يعود الوجود البشري في منطقة الكويت الى أكثر من أربعة آلاف ق م )

– وجود بقايا الآثار الحضارية القديمة التي عثر عليها في جزيرة فيلكا و وارة وتلال القرين وبرقان و الصبية. ( حضارة العبيد )

س ٦: أكمل : ١- الوجود البشري في دولة الكويت يعود إلى مدة زمنية تبلغ ..... أربعة آلاف ق م

٢ – عثر على الآثار الحضارية القديمة في مناطق الكويت مثل .. جزيرة فيلكا ... وارة .... تلال القرين ..... برقان ... الصبية

٣ – أجرى أول تعداد رسمي موثق للسكان في الكويت عام ..... ١٩٥٧ م

٤ – الأمير الذي أجرى في عهده أول تعداد سكاني عام ١٩٥٧ م اسمه ..... عبدالله السالم

٥ – الجهة الحكومية التي قامت بإجراء تعداد السكان عام ١٩٥٧ م تسمى ..... دائرة الشؤون الاجتماعية

٦ – بلغ إجمالي عدد سكان الكويت عام ١٩٩٠ م نحو ..... ٢,١٤٦٥ نسمة

٧ – بلغ عدد إجمالي عدد سكان الكويت عام ٢٠١٤ م نحو ..... ٤,٠٠٠٥٢ نسمة

٨ – بلغت نسبة السكان الوافدين من إجمالي سكان الكويت حسب تعداد ١٩٩٠ م نحو ..... ٧٢ %

ستة وستون مليوناً وستة آلاف وتسعمئة واثنان وأربعون

قارن بين كلا مما يلي :

المقارنة	تعداد ١٩٩٠ م	تعداد ٢٠١٤ م
الحكم	الشيخ جابر الأحمد	الشيخ صباح الأحمد
المميزات الديموغرافية للسكان	بلغ إجمالي عدد السكان ( ٢,١ ) مليون نسمة منهم ( ٧٢ % ) من الوافدين	بلغ عدد السكان ( ٤ مليون نسمة ) ( ١,٣ م نسمة ) من الكويتيين ، ( ٢,٨ م نسمة ) من الوافدين

س ٧: فند العبارة التالية : ( استمر وضع السكان في الكويت دون تغير عام ١٩٩٠ م ؟ )

أو علل تعرض وضع السكان في الكويت عام ١٩٩٠ م لتغيرات كبيرة؟

(١) بسبب العدوان العراقي الغاشم للكويت.

(٢) هجرة عدد كبير من الوافدين الى أوطانهم.

لا يجوز التصوير



لا يجوز التصوير





## الأنشطة الاقتصادية قديماً ص ٣٧

س ٨ برهن على صحة العبارة التالية :- ( عرف المجتمع الكويتي قديماً وقبل اكتشاف النفط أنه مجتمع بسيط وهادئ يتميز بالتلاحم والعمل الجماعي )

(١) مجتمع يعي أن مبدأ الشورى والحكم المشترك هو الضمان والأساس لوحدة.

(٢) تقبل الهجرات والانفتاح على جميع الثقافات.

(٣) له قدرة كبيرة على المواجهة والتحدى وقت الأزمات.

(٤) استطاع النجاح والحفاظ على وجوده وكيانه.

(٥) كان الغوص والرعي أساس قام عليه اقتصاد المجتمع البسيط

س ٩: اذكر العناصر التي أثرت في المجتمع الكويتي قبل اكتشاف النفط؟

النشاط البحري: ( الصيد - الغوص على اللؤلؤ - صناعة السفن )

النشاط البري: ( الرعي - الصيد - أعمال البداوة )

النشاط الزراعي: خارج مدينة الكويت مثل قرية ( الجهراء - الفحيحيل )

س ١٠: دلل على صحة العبارة التالية: ( يشكل الخليج العربي حلقة وصل واتصال حضاري وإنساني لمختلف الشعوب )

أولاً / يعتبر الخليج العربي أحد أهم الطرق التجارية القديمة؟

(١) لأنه يقع في متوسط قارات العالم القديم.

(٢) وجود مضيق هرمز الذي يربط خليج عمان بالخليج العربي.

(٣) وسيلة نقل للموارد الطبيعية والبرية والبحرية ( التمر - اللؤلؤ )

(٤) حلقة وصل ومحطة تبادل حضاري وإنساني لمختلف الشعوب التي عاشت بالقرب منه.

س ١١: ما المقصود بـ طريق الحرير؟ - أهم طريق تجاري في العالم القديم يربط بين الصين شرقاً وأوروبا وشمال أفريقيا غرباً.

ياخذ طريق الحرير مسارين كما يلي

١- طريق الحرير البري	٢- طريق الحرير البحري
يتجه شمالاً :- يبدأ من الصين الى أوروبا	يتجه غرباً :- يبدأ من ميناء ( كانتون ) بالصين ويلف حول سواحل الهند ليدخل البحار المحيطة بشبه الجزيرة العربية. يتفرع الطريق البحري لمسارين:
	الأول شمالاً :- إلى الخليج العربي
	الثاني غرباً :- إلى البحر الأحمر

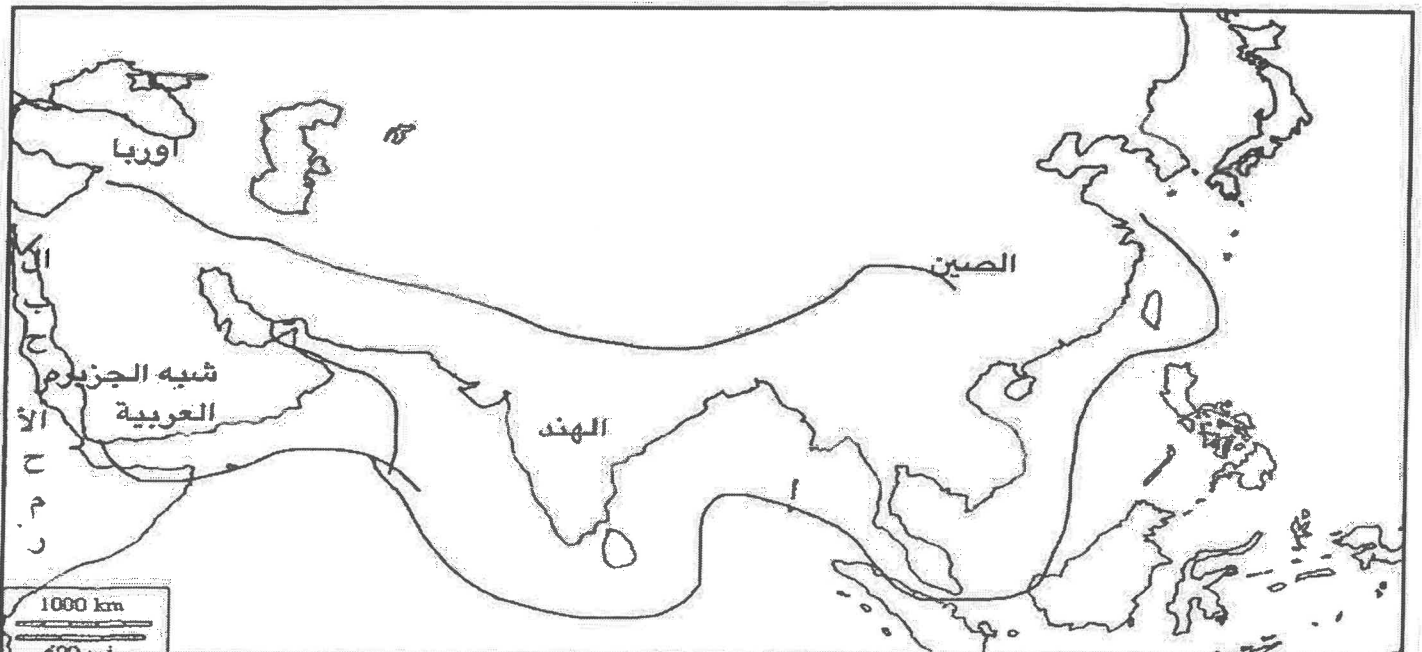

### أنواع الأنشطة الاقتصادية في الكويت

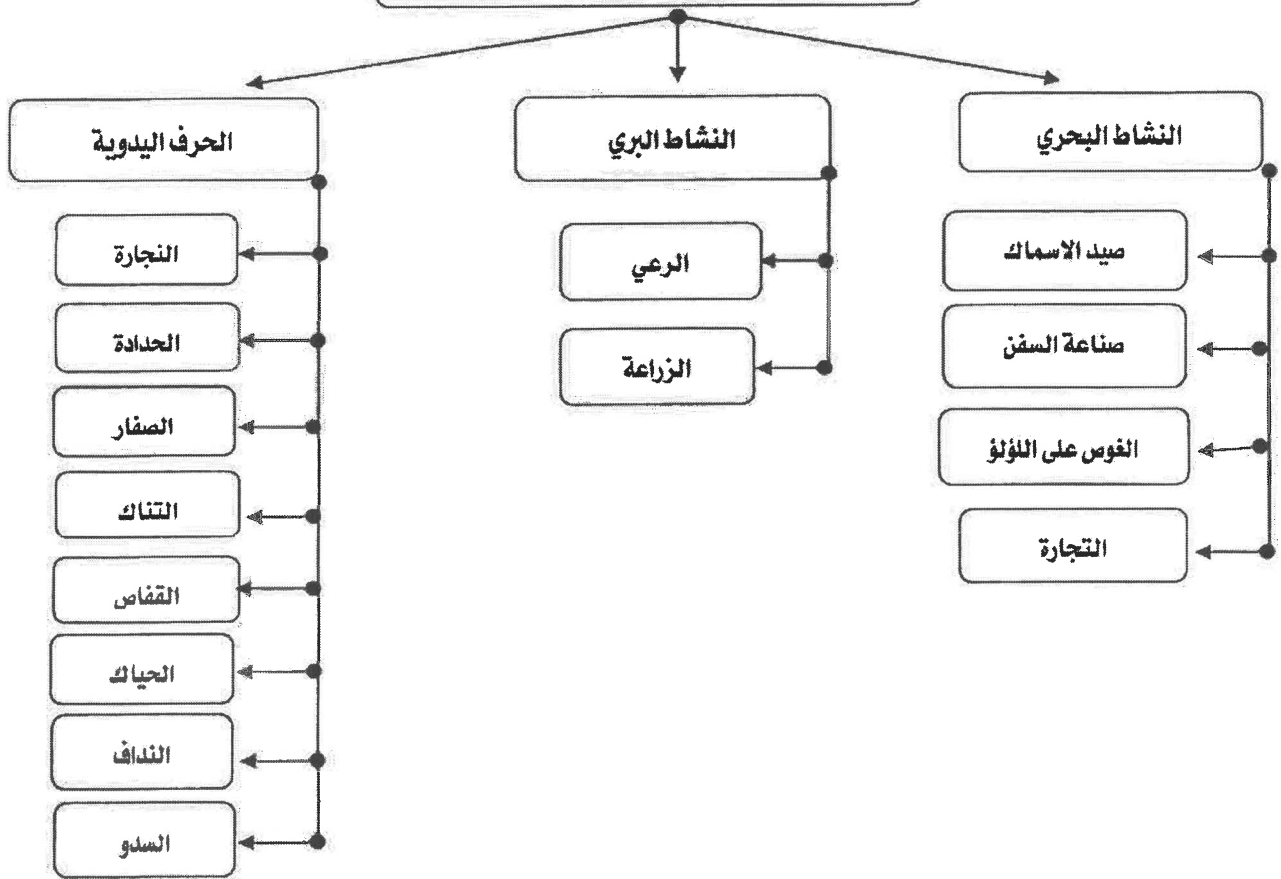

## أولاً: النشاط البحري

علل/ كان النشاط البحري في الكويت هو النشاط السائد؟ بسبب:



- (١) الموقع الجغرافي على الخليج العربي.  
(٢) قلّة المياه العذبة والمناخ القاسي.  
(٣) طبيعة أرضها الرملية غير صالحة للزراعة.

علل/ لعب المناخ دوراً مهماً في اتجاه معظم السكان الكويتيين قديماً إلى العمل البحري؟

- لأن الكويت تقع في منطقة صحراوية قليلة الموارد والمياه وعدم صلاحية أراضيها للزراعة.  
عدد أنواع النشاط البحري؟ ( صيد الأسماك - صناعة السفن - الغوص على اللؤلؤ - التجارة )

## (١) صيد الأسماك

علل كانت حرفة الصيد مصدراً من مصادر الدخل قبل النفط؟

- (١) كان السمك ولا يزال الغذاء الرئيسي لسكان الكويت.  
(٢) تعدد وتنوع الأسماك في مياه الخليج.

ما الدليل على انتعاش حرفة صيد الأسماك في الكويت قديماً؟

- وجود فائض من الأسماك كان يملح ويجفف ويصدر إلى الموانئ المجاورة.

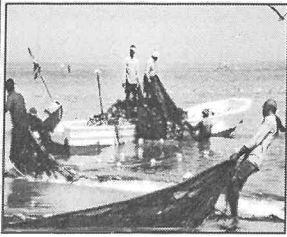

أنواع الأسماك	طرق الصيد	أنواع السفن	أماكن الصيد
الزبيدي - الهامور - الصبور - التقرور - البياح - السبيطي - الريان	الشباك - الحظور - القرقور - الميدار (سنارة لوضع الطعم) - الإضاءة (القمبار)	الشوعي - الهوري - الجالبوت	فيلكا - وريّة - خور الزبير - مسكان - كاظمة - الصبيية - رأس الزور - الجليعة

اكتب ما تعرفه عن طريقة الصيد بالإضاءة (القمبار)؟

- كان الصياد يحمل سراج حيث يتجمع السمك فيقوم بضربه بآلة حادة كالسيف أو عصا في نهايتها حربة.

## (٢) صناعة السفن

عدد العوامل التي ساعدت على ازدهار صناعة السفن؟

- (١) هبوب الرياح الموسمية لدفع السفن.  
(٢) توفر الأيدي العاملة لصناعة السفن.  
(٣) تمتع الكويت بواجهة بحرية طويلة.  
(٤) توفر مصادر المواد المستخدمة في صناعة السفن.  
(٥) براعة الأساتذة والقلاليف.

عرف العمائر الساحلية؟ - مخازن المواد المستخدمة في صناعة السفن.

فرق بين كلاهما يلي من حيث التعريف:



الاستاذ	القلاف
الشخص الذي يقوم بتصميم السفينة	الشخص الذي يقوم بعملية إعداد المواد اللازمة لصناعة وبناء السفينة

## أنواع السفن الكويتية

البثيل

البوم

البقارة

البغلة

الشوعي

الستبوك

الجالبوت

اذكر مظاهر اعتزاز الكويت بتراثها البحري؟

- (١) اتخاذ صور سفينة البوم الكويتي لتكون شعاراً للدولة وكذلك العملة الوطنية.  
(٢) غالباً ما تزين المؤسسات بصور ومشاهد تعبر عن عمق ارتباط الكويت بتراثها البحري.





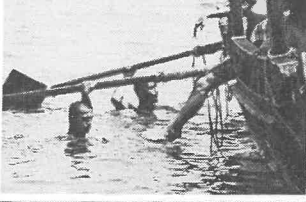

علل / تعتبر حرفة الغوص على اللؤلؤ أشهر حرفة مارسها أهل الكويت؟

- (١) لأنها بدأت منذ نشأة الكويت حتى بداية الخمسينيات.
  - (٢) حرفة موسمية يشارك فيها أغلب رجال الكويت وشبابها.
- فرق بين الدشة والقفال من حيث التعريف:

القفال	الدشة
انتهاء موسم الغوص في شهر سبتمبر أو أكتوبر	بداية موسم الغوص في شهر مايو

عرف الهيراث؟ منابت المحار المحتوي على اللؤلؤ.

من أهم مسميات اللؤلؤ: (دانة - قماشة)

اذكر أهم السفن المستخدمة في استخراج اللؤلؤ؟ (بوم الغوص - السنبوك - الجالبوت - الشوعي - البقارة - البتيل)

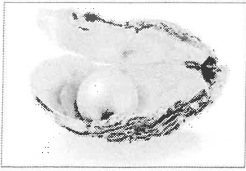

علل كساد تجارة اللؤلؤ عام ١٩٢٨م؟ بسبب ظهور اللؤلؤ الصناعي.

قانون الغواصين: قانون صدر عام ١٩٤٠م ينظم علاقة العمل بين النوخة والبحارة،

أكمل: صدر قانون الغواصين عام ١٩٤٠م في عهد الشيخ..... أحمد الجابر الصباح

#### العاملون في حرفة الغوص

النوخة	الجدمي	القيص	السيب	النهام	الرضيف	الطواش	العرال	التيب
--------	--------	-------	-------	--------	--------	--------	--------	-------

التعريف أو (ظيفته)

المهنة

- قائد السفينة والمسؤول عنها وعن تحديد أماكن الغوص والبحث عن اللؤلؤ.

عدد الشروط الواجب توافرها في النوخة؟

- (١) القدرة على معرفة المسالك والطرق.
- (٢) الإلمام بالاتجاهات البحرية.
- (٣) اتخاذ جميع القرارات.
- (٤) له الحق في إعطاء إذن للبحارة بمغادرة السفينة.
- (٥) ضمان سلامة طاقمها.

- رئيس البحارة وهو المسؤول عن إدارة السفينة من الداخل.

- الشخص الذي يغوص في قاع البحر بحثاً عن المحار.

- الشخص الذي يسحب الغيص للسطح عند شد الغيص الحبل (الأيد) ومساعدته في فتح المحار.

- الشخص الذي ينشد المواويل تشجيعاً لطاقم السفينة في رحلتهم..

- صغار السن الذين يقومون ببعض الأعمال الأقل من السيب.

- تاجر اللؤلؤ.



الغيص

ما مدى تأثير حرفة الغوص على أهل الكويت؟

- (١) تقوية العلاقات بين السكان.
- (٢) الاحترام المتبادل وتكوين الأسرة الواحدة.
- (٣) التعاون والتعاقد بالمجتمع
- (٤) الالتزام والطاعة والصبر.





علل الكويت قديماً من المراكز التجارية الهامة؟

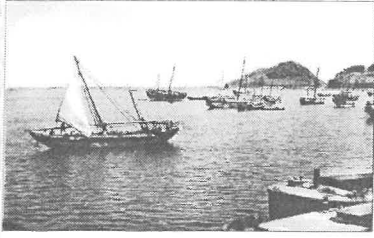

- (١) موقعها الجغرافي والاستراتيجي على طرق التجارة العالمية.
- (٢) حلقة وصل تربط بين الشرق والغرب
- (٣) نقطة ترانزيت (إعادة تصدير الواردات)
- (٤) عمل أهلها في صناعة السفن والغوص على اللؤلؤ.
- (٥) قلّة الرسوم الجمركية ساهمت في جذب التجارة لموانئها.

علل / كانت التجارة في الكويت قديماً الركن الأساسي للاقتصاد؟

- (١) لأنها كانت مصدر الدخل الوحيد في ظل غياب المقومات الطبيعية الأخرى.
  - (٢) ساهمت قلّة الرسوم الجمركية في الكويت إلى جذب مزيد من التجارة والتجار لموانئها.
- ما المقصود بموسم السفر؟ - الموسم الرئيسي للتجارة وبدايته تسمى الدشة في شهر أغسطس وينتهي في شهر مايو ويعرف بالـ إغلاق مع هبوب الرياح الموسمية المسببة لعلو أمواج البحر.

الدشة	الإغلاق
دخول البحر، بداية موسم السفر في شهر (٨) أغسطس	نهاية موسم السفر في شهر (٥) مايو

علل إغلاق موسم السفر قديماً في شهر مايو؟

- بسبب هبوب الرياح الموسمية المسببة لهيجان المحيط الهندي وبحر العرب وعلو أمواجه.

اذكر أمثلة للموانئ التي وصل إليها أسطول التجارة الكويتي؟

موانئ الهند: كراتشي - النيبار - المليار - بومباي.

موانئ اليمن: سيحوت - حضرموت - المكلا - عدن - البحر الأحمر.

موانئ شرق أفريقيا: لامو - ممباسا - زنجبار.

اذكر الإجراءات التي قدمتها السلطة للاهتمام بالتجارة؟ أو اذكر دور حكام الكويت دوراً مهماً في ازدهار التجارة؟

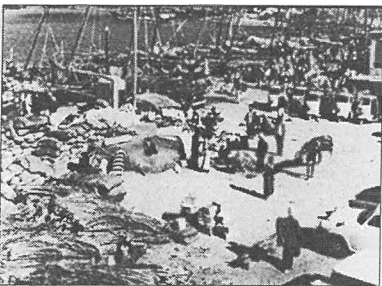

- (١) عدم رفع الضرائب علل؟ لاجتذاب التجار وتشجيع السفن للرسو في ميناء الكويت.
- (٢) التسهيلات التي تقدمها جعلت من الكويت بديلاً مهماً لموانئ العراق الأعلى ضريبة.
- (٣) وجود الوكالات التجارية للشركات الأوروبية.
- (٤) توفير الرعاية والأمن وما اشتهر به حكام الكويت من الاستقامة والعدل.
- (٥) اهتمام السلطة بتأمين النقل البري داخل البلاد.

علل / شكلت التجارة البرية عنصراً مكملاً لحركة النشاط التجاري البحري؟

- لأن القوافل البرية تنقل ما تأتي به السفن الكويتية وغيرها من البضائع سواء من الهند أو شرق أفريقيا إلى بغداد وحلب في شمال سورية، لتأخذ هذه البضائع بعد ذلك طريقها إلى أوروبا وبقية المناطق.

اذكر أهم الواردات التي كانت تأتي محملة على السفن الكويتية؟

(الأسلحة - الذخيرة - الأرز - الشعير - القمح - الأقمشة - الرطب - الرطب - التبغ)

## لا يجوز التصوير

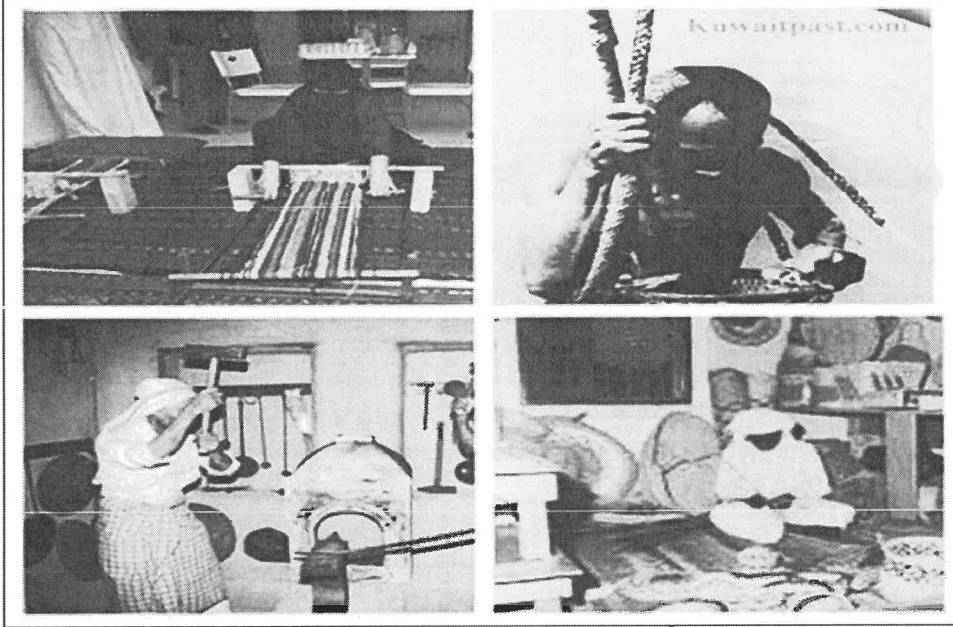

حرف يدوية عمل بها الكويتيون قديما

تابع ص ٩

القفاص / حرفة يقوم العاملون بها بصنع الأقفاص من جريد النخل ومنها المنز والرك.		القفاص
الرك	المنز	السريّر الذي ينام به الطفل قديما.
صندوق له فتحة من الأعلى لوضع المأكولات به.		
يقوم خياطة الملابس كالشبوت.		الحياكة
يقوم بتنجيد وصناعة المساند والفرش باستخدام القطن.		النداف
<p><b>السدو:</b> إحدى الحرف السائدة التي كانت تزاولها المرأة في البادية حياكة الصوف حيث أنه الأساس لبيت الشعر الذي يسكنه أهل البادية.</p> <p>- من المنسوجات الصوفية (حياكة العدول - حياكة المزود - المفروشات - العباءات النسائية - البشوت الرجالية) فرق بين كلا مما يلي من حيث التعريف:</p>		السدو
حياكة المزود	حياكة العدول	
مفردها (مزودة) وهي أكياس متوسطة الحجم لحفظ الطعام والملابس.	مفردها (عدل) وهي أكياس كبيرة توضع على الدابة وبها حاجات الراكب.	

## ثانياً: النشاط البري ص ٩٤

دلل على صحة العبارة التالية: ( التكامل بين النشاطين البري والبحري يمثل وجها لهذا المجتمع البسيط )

- استطاع الطرفان الاستحواذ والعيش في المدن الكويتية والقرى التي صارت تضمهما معا كنسيج سكاني واحد

### (١) الرعي

- يعتبر الرعي الحرفة الأساسية لسكان البادية في دولة الكويت.

بم تقسر/ارتباط عملية الرعي في الكويت بموسم سقوط المطر؟ - حيث تنمو نباتات تعتمد عليها هذه الحرفة مثل ما يلي:

نباتات موسمية: جويدان - الريلة  
نباتات معمرة: الحمض - الشندا.

### (٢) الزراعة

علل قلة الزراعة في الكويت؟ بسبب:

(١) شح المياه (٢) ارتفاع درجات الحرارة (٣) عدم خصوبة التربة

برهن على صحة العبارة التالية: ( نجاح الكويتيين في التكيف مع البيئة قديماً وامتثالهم الزراعة )

(١) زراعة النباتات التي تتلاءم مع البيئة. (٢) استغلوا مياه الأمطار القليلة.

(٣) استخدموا مياه الآبار السطحية المتوفرة (٤) قاموا بزراعة بعض الخضروات مثل الطماطم والبطاطس وغيرها.

مصادر المياه	أهم المناطق الزراعية	أهم المحاصيل	أهم النباتات
الأمطار - مياه الآبار	الدمنة (السالمية) - الفحيحيل - المنقف - أبو حليفة - القنطاس - الجهراء - الشعبية	القمح - الشعير - الطماطم البرسيم (الجت)	أشجار: الأثل - السدر نباتات برية: العرفج - الحمض - الحنظل - الشندا - الأرطاة

## ثالثاً: الحرف اليدوية ص ٩٥

### أهم الحرف اليدوية

النجارة	الحدادة	الصفار	التناك	القفاص	الحياك	النداف	السدو
---------	---------	--------	--------	--------	--------	--------	-------

### أهميتها (مميزاتها)

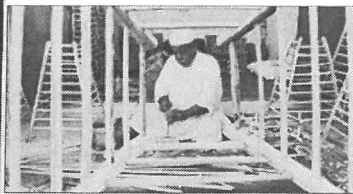

الحرفة: النجارة  
(١) توفير مستلزمات البناء والمستلزمات المنزلية  
(٢) صناعة الأبواب والنوافذ وحواجز الباسجيل.  
(٣) صناعة لعب الأطفال مثل (التبطاطة - الدوامة)  
(٤) صناعة التختة والسحارة وكروسي البرمة والشداخة (لصيد الفئران)  
- يقوم النجار باستخدام الأخشاب المستوردة من الهند وإفريقيا.

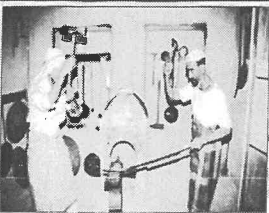

الحرفة: الحداد  
(١) صناعة المسامير اللازمة لصناعة السفن.  
(٢) صناعة المواد المستخدمة في البناء والزراعة.  
(٣) صناعة الأدوات المستخدمة في المنازل (الصغين - الجدوم - الهيب - المنقاش - السكاكين)  
عرف الصغين؟ - أداة يصنعها الحداد وتستخدم للحفر.

الصفار: تصنيع وتلميع القدور المستخدمة في الطبخ والمصنوعة من النحاس والأواني المنزلية المطلية من الداخل بالقصدير

التناك: استخدام الصفيح المعدني لصنع (المحقان) والدوة والتناك وقوطي الجاز والعلب السطول والطشوت.

تابع ص ١٠



أهم المناطق الأثرية في الكويت



تليفرام	انستغرام	واتساب





س١: علل الكويت همزة وصل بين حضارة بلاد الرافدين شمالاً وحضارة بلاد السند جنوباً.

أو : علل لعبت الكويت دوراً مهماً في التواصل الحضاري ما بين حضارات شمال الخليج العربي وجنوبه.

١- بسبب موقعها الجغرافي المتميز على الخليج العربي.

٢- وجود مظاهر الحضارات التالية في الكويت ( العبيد - الاغريقية - الإسلامية ).

٣- وجود حضارة دلمون في جزيرة فيلكا.

س٢: عدد أهم المناطق الأثرية في الكويت ؟ ( تل وارة - القرين - برقان - تل الصليبيخات - كاظمة - الصبية - جزيرة فيلكا ).

س٣: اذكر أهم مراحل التطور الحضاري لدولة الكويت قديماً ؟

الحضارة	اكتشافاتها في الكويت
(١) الصبية حضارة (العبيد)	<p>ما أهمية منطقة الصبية؟</p> <p>١- قيمة أثرية كبيرة يرجع تاريخ أقدم حفرياتها ما بين ١٥ و ٢٠ مليون سنة.</p> <p>٢- وجود حضارة العبيد مستقلة عن حضارة بلاد الرافدين منذ (٤٥٠٠ - ٥٥٠٠) قبل الميلاد.</p> <p>دلل على صحة العبارة التالية : ( وجود مواقع أثرية قديمة لحضارة العبيد في منطقة الصبية )</p> <p>(١) العثور على أقدم القرى السكنية وآبار المياه في ( بحرة - طبيخ ) شمال الصبية.</p> <p>(٢) العثور على جرار فخارية.</p> <p>(٣) العثور على الرحى الحجرية التي تستخدم في طحن الغلال.</p> <p>(٤) العثور على أدوات للغزل والحياكة ومساكن بيضاوية الشكل.</p> <p>(٥) عثر على عشرات من المدافن الركامية ( مستطيلة - دائرية )</p> <p>(٦) عثر على أقدم قارب فخاري في منطقة الخليج.</p>
(٢) الاغريقية	<p>أكمل: - بدأت الحضارة الاغريقية في الكويت في..... النصف الثاني من الألف الأول قبل الميلاد</p> <p>- استمر الوجود الاغريقي على جزر جون الكويت حتى ..... بداية القرن الأول قبل الميلاد.</p> <p>ما هي دلائل وجود الحضارة الاغريقية في الكويت؟</p> <p>في جزيرة أم النمل عثر على : { قبر على الساحل - تمثال من الطين المحروق - مذبح من الحجر الرملي مربع الشكل }</p> <p>في جزيرة فيلكه عثر على : { القلعة الهلنستية - تل الخزنة - العملات النحاسية - حجارايكاروس }</p>
(٣) دلمون في فيلكا	<p>أكمل: بدأت أعمال التنقيب الأثري في فيلكا عام ..... ١٩٥٨م</p> <p>اذكر الأهمية الحضارية لجزيرة فيلكا؟</p> <p>١- لعبت دوراً رئيسياً في منطقة الخليج العربي خلال الألفين الثالث والثاني قبل الميلاد.</p> <p>٢- لعبت دور الوسيط التجاري بين حضارة الهند وبلاد الرافدين.</p> <p>اذكر أهم الاكتشافات الأثرية لحضارة دلمون في جزيرة فيلكا؟</p> <p>(١) مجموعة من الأختام المستديرة التي تحمل نقوشاً وصوراً لحيوانات.</p> <p>(٢) معابد تنتشر حولها الوحدات السكنية.</p> <p>(٣) أكثر من (٤٠٠) ختم دلموني كانت تستعمل كتعويذة أو ختم تجاري أو هوية لحاملها.</p>
(٤) الإسلامية	<p>برهن على صحة العبارة التالية : ( صيغت دولة الكويت بصيغة إسلامية منذ الفترة المبكرة لظهور الإسلام )</p> <p>(١) معركة ذات السلال عام ١٢ هـ والتي وقعت بين المسلمين والفرس حدثت في منطقة كاظمة بالكويت.</p> <p>(٢) عثر على مسكوكات إسلامية أهمها عملة أموية مؤرخة بعام ١٢٢ هـ.</p> <p>(٣) عثر على مباني في منطقة أم العيش.</p> <p>(٤) عثر على مستوطنات متتالية في منطقة الشقايا ووادي الباطن.</p>

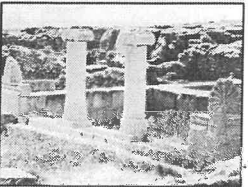
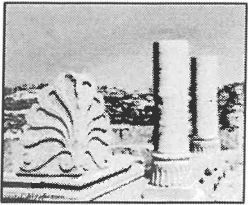
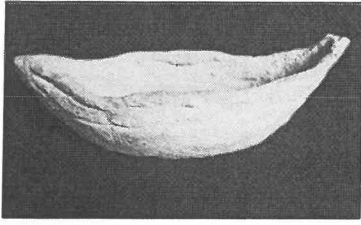

علل اختيار الشيخ صباح بن جابر حاكماً للكويت؟

- (١) سماته الشخصية من شجاعة وحكمة.
  - (٢) كانت لوالده الزعامة على قومه منذ أن كانوا بنجد.
  - (٣) طوال أيام العام مقيماً في الكويت وعمله في البر خلافاً للبقية كانوا يعملون في البحر.
- علل / اختيار الكويتيون أرض الكويت موطناً لهم رغم البيئة الصحراوية؟ رغبة منهم في العيش الحر المستقل وعدم التبعية لأحد.

تحول الكويت إلى مركز جذب سكاني تحت حكم الشيخ صباح الأول؟

- ١- بسبب حالة عدم الاستقرار في الصحراء.
- ٢- إدارة الشيخ صباح الأول لشؤون الإمارة وتنظيمه للمجتمع.

س ١٦: عدد مراحل تأسيس الكويت

المرحلة الأولى	المرحلة الثانية	المرحلة الثالثة
الهجرة من نجد مع بقية الأسر للكويت وإقامتهم فيها.	التحالف الثلاثي وتوزيع المهام.	اختيار آل صباح للحكم وانتهاء التحالف الثلاثي.

من هم بني خالد؟ هي قبيلة قوية امتد نفوذها من قطر جنوباً حتى البصرة شمالاً.

ما النتائج المترتبة على العلاقة القوية بين الكويت وقبيلة بني خالد؟

- (١) تمتع الكويت بمزيد من الأمن والرخاء والحماية.
- (٢) استطاعت أن تنجو من التهديدات والأخطار (العثمانيين - السعوديين)
- (٣) جعلتها تنمو وتزدهر في جو أكثر استقراراً وهدوء

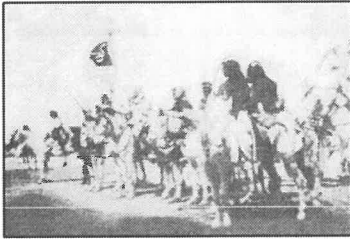

واتساب	انستقرام	تليقرام



علل تسمية الكويت بهذا الاسم؟ - الكويت تصغير لكلمة (كوت) والتي تعني القلعة أو الحصن.

ما معنى كلمة القرين؟ تعني المكان المرتفع أو التل الصغير، وربما كان اسماً يطلق على (مرتفع بهيئة) القريب من قصر السيف.

متى تأسست دولة الكويت؟ وما الدليل على ذلك؟

تاريخ التأسيس: عام ١٦١٣ م.

الدليل: رسالة الشيخ مبارك الصباح الحاكم الكويت السابع إلى المقيم البريطاني في منطقة الخليج.

أكمل: - نشأت الكويت في ١٦١٣ م من مجموعة أسر ذات ارتباط قبلي متماثل سميت..... العتوب

- نزحت العتوب من منطقة الهدار في شبه الجزيرة العربية لتستقر بالقرب من حصن الكوت تحت حماية قبيلة.... بني خالد



س ٥: ما هي سمات المجتمع الكويتي بعد استقرار العتوب فيها؟

١- مجتمع سلمي بعيد عن العنف السائد في المنطقة.

٢- مجتمع يقوم على دعائم اقتصادية مختلفة حيث كان البحر مصدراً للرزق.

من هو أول حاكم لدولة الكويت؟ وما هي طريقة اختياره؟

الحاكم الأول: الشيخ صباح الأول

طريقة الاختيار: طوعاً على أن يقوم بتحمل أعباء الحكم، وأن يقوموا هم بالإنتاج.

من هم العتوب؟ - أسريهم أصلاً إلى عدة قبائل أهمها قبيلة عنزة وموطنهم الأصلي نجد من منطقة الهدار، وشكلوا تحالف

قبلي من (آل الصباح - آل خليفة - آل جلاهمة)

ما معنى كلمة العتوب؟ - اسم يدل على الترحال وليس نسباً.

علل هجرة العتوب من موطنهم الأصلي؟

(١) بسبب القحط الذي أصاب منطقتهم الأصلية.

(٢) الصراعات القبلية.

س ١٠: تتبع خط سير هجرة العتوب حتى الاستقرار في الكويت؟

- كانت قطر المحطة الأولى لهم وسكنوا منطقة الفريجة بالقرب من الزيارة لمدة ٥٠ عاماً، ثم حدث خلاف بينهم وبين آل مسلم

حكام قطر فهاجروا إلى البصرة ومنها إلى الصبية وأخيراً الاستقرار في الكويت.

س ١١: علل / هجرة العتوب من قطر إلى جنوب البصرة ثم الصبية في الكويت؟ - بسبب الخلاف الذي حدث بينهم وبين آل مسلم حكام قطر.

س ١٢: أقرأ العبارة التالية ثم أجب عما يليها:

دخلت ثلاث أسر عربية ذات شأن هي آل صباح والجلالمة وآل خليفة تحدوهم عوامل المصلحة والطموح في تحالف ومكثت

على بقعة من الأرض على الساحل الشمالي الغربي من الخليج تسمى الكويت هذا وتم الاتفاق على تقسيم أمور البلاد بينهم

من قائل هذه العبارة؟ - فرنسيس واردة أحد موظفي شركة الهند الشرقية البريطانية

علام تدل هذه العبارة: - أن الكويت لم يحكمها أجني عن القوم الذين أسسوها قبل الشيخ صباح الأول.

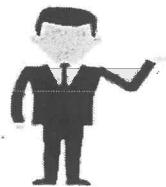
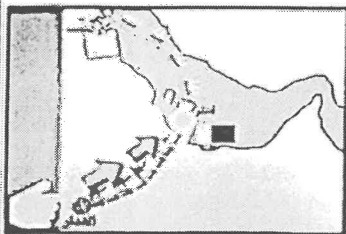

ما هي مهام الأسر الثلاث؟

١- آل صباح: شؤون الحكم

٢- آل خليفة: شؤون التجارة

٣- آل الجلاهمة: شؤون البحر.



# شجرة حكام آل صباح



صباح الأول

١٧٥٢م - ١٧٦٢م  
sabah1st



عبدالله الأول

١٧٦٢م - ١٨١٣م  
abduallah1st

جابر الأول

١٨١٣م - ١٨٥٩م  
jaber1st



صباح الثاني

١٨٥٩م - ١٨٩٦م  
sabah2nd



مبارك الكبير

١٨٩٦م - ١٩١٥م  
mubarak bin sabah



محمد بن صباح

١٨٩٦م - ١٨٩٦م  
mohammed bin sabah



عبدالله الثاني

١٨٩٦م - ١٨٩٦م  
abduallah2nd



سالم بن مبارك

١٩١٧م - ١٩٢١م  
salem bin mubarak



جابر بن مبارك

١٩١٥م - ١٩١٧م  
jaber bin mubarak



صباح السالم

١٩٦٥م - ١٩٧٧م  
sabah bin salem



عبدالله السالم

١٩٥٠م - ١٩٦٥م  
abdullah bin salem



أحمد الجابر

١٩٥٠م - ١٩٦١م  
ahmed bin jaber



صباح الأحمد

٢٠٠٦م - ٢٠٢٠م  
sabah al-ahmed



جابر الأحمد

١٩٧٧م - ٢٠٠٦م  
jaber al-ahmed



سعد العبدالله

٢٠٠٦م  
saad al-abdullah



نواف الأحمد

٢٠٢٠م - حتى الآن  
nawaf al-ahmed





أهم أعماله (أهم الأحداث)

فترة حكمه

الحاكم



علل / يعد اختيار صباح الأول البداية الحقيقية لظهور الكويت ككيان سياسي منظم؟

١٧٥٢ - ١٧٦٢ م

(١)  
الشيخ  
صباح  
الأول

- (١) نشر الأمن والعدل.
- (٢) نظم أمور السكان والبلدة الوليدة.
- (٣) نشط حركة التجارة.
- (٤) تحديد نظام الحكم القائم على الشورى والعدل.

علل توليه الشيخ عبدالله الأول الحكم بعد وفاة والده على الرغم من أنه أصغر أبنائه؟

١٧٦٢ - ١٨١٤ م

(٢)  
الشيخ  
عبدالله  
الأول

- لأن صاحب سيرة حسنة ونبية وحازم وقريب من الحق ومحب للعدالة.
- أهم أعماله: (ازدهار الامارة - نشاط التجارة الى الهند واليمن وشرق افريقيا والعراق)
- أهم الأحداث: (معركة الرقة عام ١٧٨٢ م - بناء سور الكويت الأول عام ١٧٩٧ م)
- علل بناء سور الكويت الأول عام ١٧٩٧ م؟ لحماية المدينة من الأخطار الخارجية.

معركة الرقة البحرية

التاريخ

عام ١٧٨٢ م

المكان

الرقة، محل معروف بالقرب من جزيرة فيلكا

الأطراف

الكويت × بني كعب

الاسباب

- ١- ازدهار الكويت تجاريا أثر على تجار بني كعب.
- ٢- أثر ميناء الكويت على تجارة بني كعب عقب تعرض ميناء البصرة لتكبات على يد الفرس عام ١٧٧٥ - ١٧٧٩ م

النتائج

- ١- انتصار الكويت.
- ٢- استيلاء الكويتيون على عدد كبير من الذخيرة والمدافع.
- ٣- بناء السور الأول عام ١٧٩٧ م.

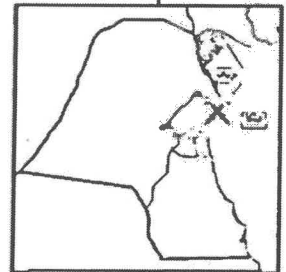

معركة الرقة البحرية

ما أهم سمات الشيخ جابر الأول بن عبدالله الصباح؟

١٨١٤ - ١٨٥٩ م

(٢)  
الشيخ  
جابر  
الأول  
بن عبدالله

- (١) كان هادئ الطبع ، محب لقومه ، شفق عليهم.
- (٢) اشتهر بجابر العيش لكرمه.
- (٣) قال عنه البريطاني الكابتن ج. بروكس بأنه ذكي جدا ويحترمه قومه.
- (٤) لو كانت تحت يدي ثروة طائلة لقممت بحاجة الفقراء والمحتاجين منها الى أن يموتوا)
- من القائل؟ - الشيخ جابر الأول وشهرته (جابر العيش)
- علل لقب الشيخ جابر الأول بجابر العيش؟ - لكرمه وكثرة ما تصدق به على الفقراء والمساكين
- فكان يطيخ الأرض للفقراء ويقدم لهم الطعام.
- عدد أهم الأعمال في عهد الشيخ جابر الأول؟
- (١) بناء السور الثاني عام ١٨١٤ م.
- (٢) ساعد العثمانيين على إعادة البصرة.
- (٣) رفض عرض مقدم من شركة الهند الشرقية الإنجليزية لإقامة محطة فحم الكويت ١٨٤١ م
- (٤) رفض إقامة بعض المياني ورفع الراية الإنجليزية على أرض الكويت.
- (٥) تطور صناعة السفن الكبيرة ومنها (البغلة - البتيل).
- (٦) وصول الكويتيون لسواحل الهند واليمن لنقل البضائع منها إليها.





اذكر أهم الأحداث في عهد الشيخ صباح الثاني بن جابر؟

(٤)

الشيخ صباح  
الثاني  
بن جابر

١٨٥٩ - ١٨٦٦ م

- (١) تقدم التجارة في عهده بشكل كبير.
- (٢) ألغى الرسوم التي فرضها على البضائع علل في احتراماً لرغبة أبناء شعبه.
- (٣) زيارة المعتمد البريطاني للكويت (لويس بيلي) عام ١٨٦٥ م والتي أشاد فيها إلى ازدهار الكويت تجارياً واقتصادياً.
- (٤) أشاد (بكنجهام) بأهل الكويت بأنهم أكثر الخليج حبا للحرية والإقدام.

(٥)

الشيخ  
عبدالله بن  
صباح الثاني

١٨٦٦ - ١٨٩٢ م

- ما أهم سمات الشيخ عبدالله بن صباح الثاني؟
- اتصف بحسن السيرة والأخلاق ، وكان محبوباً لدى الجميع.
  - ما أهم الأحداث التي تمت في عهد الشيخ عبدالله بن صباح الثاني؟
  - ساعد العثمانيين في حملتهم على إقليم الأحساء عام ١٨٧١ م ( حملة مدحت باشا )
  - اذكر شكل المساعدات التي قدمها الشيخ عبدالله للعثمانيين في حملة مدحت باشا؟
  - (١) ساند الشيخ الحملة بأسطول بحري ( ٨٠ ) سفينة يقوده بنفسه.
  - (٢) ارسال جيش بري بقيادة شقيقه الشيخ مبارك.

(٦)

محمد  
بن صباح

١٨٩٢ - ١٨٩٦ م

- ما أهم سمات الشيخ محمد بن صباح؟
- ١- اتصف بالنزاهة والوقار والتواضع.
  - ٢- ساعده في الحكم أخواه الشيخ ( جراح تولى الشؤون المالية - مبارك شؤون البادية والجيش )
  - ما أهم الأحداث في عهد الشيخ محمد بن صباح؟
  - رحب وسهل استقرار أسرة الأمير عبدالرحمن آل سعود في الكويت عام ١٨٩١ م.

#### النمو التجاري والاقتصادي للكويت تحت حكم آل صباح ص ٨٠

س ١: دلل على صحة العبارة التالية: ( حرص حكام الكويت على اتخاذ قرارات ذات أبعاد اقتصادية ساعدت على النمو التجاري والاقتصادي للكويت )

- (١) قلّة الضرائب على البضائع القادمة للكويت.
- (٢) تشجيع بناء سفن الغوص وتأمين طرق التجارة .
- (٣) اجتذاب الوكالات التجارية التابعة للشركات الأوروبية..
- (٤) لعب التجار الكويتيين دور الوسيط التجاري مع دول الجوار.
- (٥) الاستقرار الأمني والسياسي والاقتصادي.
- (٦) سماحة وصدق وأمانة أهل الكويت.

س ٢: أكمل: انتقلت الوكالة البريطانية للكويت مرتين عام ( ١٧٩٢ ) وعام ( ١٨٢١ ) م.

س ٣: عدد العوامل التي ساهمت في نمو الكويت وازدهارها تحت حكم آل صباح؟ ص ٨١

- (١) موقع الكويت الاستراتيجي على الخليج العربي.
- (٢) طبيعة نظام الحكم المعتمد على العدل والشورى والأمن.
- (٣) وجود علاقات متوازنة مع القوى المجاورة.
- (٤) التسهيلات التي كانت تمنح لتجار البادية (تجارة المسابلات)
- (٥) النظام الاقتصادي وتوزيع المهام ما بين الغوص ونقل التمور وتجارة البادية.
- (٦) الأمانة التي كان يتحلى بها التجار .
- (٧) صفات أهل الكويت من تسامح وانفتاح على الآخرين.

س ٤: ما المقصود بـ تجارة المسابلات؟ تسهيلات كانت تمنحها الكويت لتجار البادية.

س ٥: علل عملية تأسيس الكويت مثلث نموذجاً مختلفاً؟

- لأن نظام الحكم قائم على أساس إرساء التجانس والاندماج والتكامل المدني الطبع



لا يجوز التصوير



س١: علل توجه الكشوف الجغرافية والاستعمارية لمنطقة الخليج العربي؟ أو علل اتجاه البرتغاليون للسيطرة على الخليج العربي في مطلع القرن ١٦؟



- (١) النهضة الملاحية التي شهدتها أوروبا.
  - (٢) ادراك البرتغال للأهمية الاقتصادية لمنطقة الخليج.
  - (٣) العامل السياسي والديني.
  - (٤) العامل العلمي وتفوقهم في علم الفلك والرياضيات.
- س٢: اذكر أهم الدول الأوروبية التي استعمرت منطقة الخليج؟ ( البرتغال - هولندا - بريطانيا )

#### أولاً: البرتغاليون

س٣: أكمل: أول دولة استعمرت منطقة الخليج في مطلع القرن السادس عشر تسمى.... البرتغال

- استمر الاستعمار البرتغالي في منطقة الخليج قرابة .... قرن ونصف من الزمان

س٤: دلل على صدق العبارة التالية: ( اعتبرت السيطرة البرتغالية من أسوأ النظم الاستعمارية في الخليج العربي )

- (١) سيطرة البرتغاليون القسوى على الخليج العربي والتي لم تكن هادئة.
- (٢) الصراع المكشوف بينهم وبين العثمانيين.

س٥: ما الأسباب التي دفعت المستعمر البرتغالي إلى مهادنة الدول المستعمرة؟

- (١) وصول سفن لدول أوروبية لمشاركة البرتغاليين في الأرباح.
- (٢) ظهور الهولنديون في مياه الهند الشرقية.
- (٣) تحرك إنجلترا في نفس الاتجاه.

س٦: علل / انهيار الوجود البرتغالي في منطقة الخليج؟ بسبب:

- (١) المنافسة التجارية بينه وبين الهولنديون والانجليز.
- (٢) جهود اليعاربة في عمان في تصفية الوجود البرتغالي.
- (٣) وقوع البرتغال نفسها تحت الاحتلال الاسباني.

س٧: أكمل: الدولة الخليجية التي ظهرت فيها قوة اليعاربة تسمى..... عمان

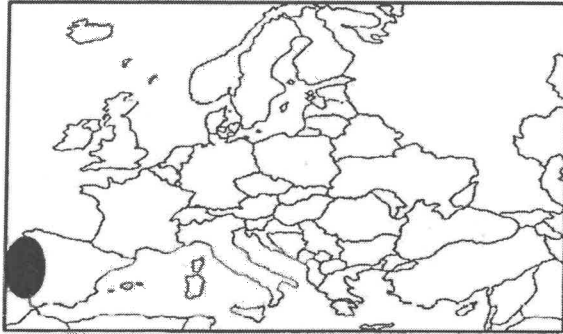

موقع البرتغال

#### ثانياً: الهولنديون

س٨: أكمل: أخذت هولندا تتطلع الى الشرق لمنافسة البرتغاليون والاسبان في أواخر..... القرن السادس عشر

- خرج أول أسطول هولندي الى آسيا حتى وصل الى جزر الهند الشرقية عام..... ١٥٩٥م

س٩: اذكر أهم أعمال الهولنديون في الخليج؟ أو عدد المكاسب التي حصل عليها الهولنديون من تواجدهم في آسيا ومنطقة الخليج؟

- (١) انشاء شركة الهند الشرقية المتحدة.
- (٢) عقد معاهدات مع حكام منطقة الخليج.
- (٣) بناء القلاع وتعيين الحكام والقضاة في المناطق التابعة لهم.
- (٤) اتخاذوا من بندر عباس مركزاً تجارياً لهم.
- (٥) سيطروا على تجارة التوابل.

س١٠: علل لم يستمر الوجود الهولندي طويلاً في منطقة الخليج؟

أو علل انهيار الاستعمار الهولندي في منطقة الخليج؟

- بسبب التنافس الإنجليزي الذي قضى على آمالهم وأخرجهم من المنطقة.

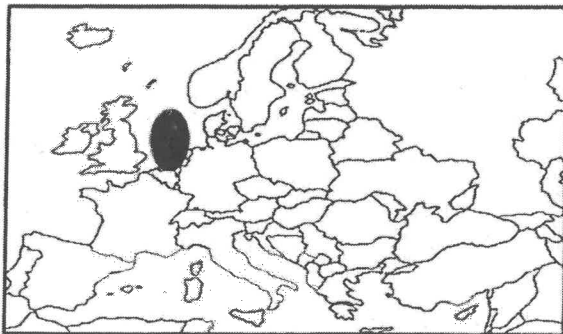

موقع هولندا





س ١٠: علل زيادة حدة التنافس الاستعماري في الشرق بين البريطانيين والبرتغاليين؟

- بسبب تأسيس البريطانيين لشركة الهند الشرقية سنة ١٦٠٠م

س ١١: النتائج المترتبة على انهيار النفوذ الهولندي؟ أو عدد المكاسب التي حصل عليها الانجليز بعد انهيار النفوذ الهولندي؟

(١) وضع الانجليز أيديهم على ممتلكات هولندا في الهند.

(٢) استولوا على سيلان والمواقع التجارية في الخليج.

(٣) الحصول على بعض الامتيازات من شاه فارس.

(٤) تعزيز بريطانيا لوجودها العسكري بشكل يضمن لهم الانفراد بالخليج.

س ١٢: علل اهتمام الانجليز بمنطقة الخليج؟ - لأنه طريق حيوي لحماية إمبراطوريتهم ومصالحهم في الهند.

س ١٣: اذكر السياسة التي اتبعتها بريطانيا تجاه الخليج لحماية مصالحها في الهند؟

- توسيع النفوذ السياسي والتواجد العسكري في المنطقة دون منافسة ، أي الانفراد الكامل بالخليج.

#### الكويت وبريطانيا ص ٨٩

س ١: ما هي مظاهر النفوذ البريطاني في الكويت والخليج؟

(١) أسس البريطانيون لهم في الكويت مراكز تجارية.

(٢) انشاء مركز تجاري لهم في البصرة الخاضعة للدولة العثمانية.

(٣) انشاء مركز للبريد البري المتجه من الهند الى لندن .

س ٢: علل نقل إنجلترا مركز البريد والتجارة الى الكويت عام ١٧٧٥م؟

(١) بسبب الصراع بين الدولة الفارسية والعثمانية ما بين ( ١٧٧٥ - ١٧٧٩ م )

(٢) الحصار الفارسي للبصرة عام ١٧٧٥م

س ٣: علل عودة الانجليز الى الكويت مرة أخرى واتخاذها مقر مؤقتاً عام ( ١٧٩٣ - ١٧٩٥ ) م؟

- بسبب المشاكل التجارية والسياسية بين العثمانيين والوكالة الانجليزية.

س ٤: دلل على صحة العبارة التالية: ( أهمية الكويت بالنسبة لبريطانيا في نهاية القرن الثامن عشر )

- اتخاذ إنجلترا من الكويت مركزاً مؤقتاً مرتين كمكان آمن ( الأولى عام ١٧٧٥م - الثانية عام ١٧٩٣م ) .

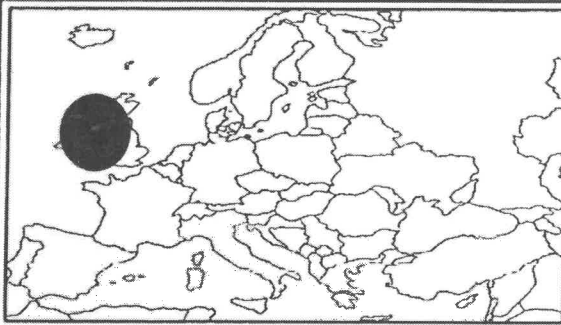

موقع بريطانيا

#### الكويت والعثمانيون ص ٩٠

س ١: حدد العلاقة بين الكويت والعثمانيين؟ أو اذكر مظاهر النفوذ العثماني في الكويت؟

(١) كانت علاقة اسميه بحكم أن الدولة العثمانية هي دولة الخلافة.

(٢) رفعت السفن الكويتية في بحر العرب والهند العلم العثماني.

(٣) لم يكن للعثمانيين أي سلطة إدارية أو سياسية أو عسكرية في الكويت.

س ٢: ما نتائج مساعدة الكويت للدولة العثمانية في حملة مدحت باشا عام ١٨٧١م؟

(١) تلطيف الأجواء بين الطرفين.

(٢) اصدار مدحت باشا والي بغداد فرماناً موسعاً عن الكويت.

س ٣: عدد الأسس التي تناولها فرمان مدحت باشا لتحديد العلاقة بين الكويت والدولة العثمانية؟ أو عدد بنود فرمان مدحت باشا العثماني للكويت؟

(١) شيخ الكويت مستقلاً في شؤونه الداخلية.

(٢) أهالي الكويت لا يلتزمون بدفع رسوم أو ضرائب إلى الباب العالي.

(٣) إعفاء السفن الكويتية من دفع الرسوم.

س ٤: عدد مميزات ( إيجابيات ) فرمان مدحت باشا العثماني للكويت؟

(١) شيخ الكويت مستقلاً في شؤونه.

(٢) لم يتضمن النص وجود قوات عسكرية أو جنود عثمانيين في الكويت.

(٣) السماح للكويت بممارسة قضائها الخاص

(٤) لم يتدخل في فرض الحاكم أو اختياره.

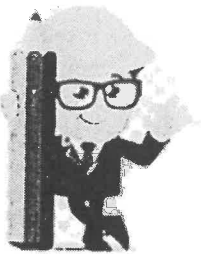





س١: علل/ تعتبر فترة حكم الشيخ مبارك الصباح حاسمة في تاريخ الامارة ( الكويت) ؟

- (١) كان حاكما مطلقا يمثل الدولة بأكملها.
  - (٢) واجه العديد من التغيرات والتهديدات التي طالت وهددت إمارته.
  - (٣) استطاع أن يحافظ علي كيان الدولة وتماسكها نحو الاستقرار والتطور.
- تطور الأوضاع الداخلية والخارجية في الكويت.

أولاً: الأوضاع الداخلية في عهد الشيخ مبارك الصباح

س٢: دلل على صحة العبارة التالية: ( بدأ الشيخ مبارك التعامل مع الأوضاع الداخلية والخارجية في إمارة الكويت بمنتهى الحذر والحيطه )

- (١) عمل على تشجيع التجارة ورعاية مصالح الامارة الاقتصادية والسكانية.
- (٢) استغل التوترات القائمة في المنطقة لاكتساب المزيد من الضمانات لتأمين إمارته.

س٣: اذكر أهم المجالات التي اهتم بها الشيخ مبارك الصباح؟

( الأمن والتجارة - التعليم - الصحة - الجيش )

تطور الأوضاع الداخلية في الكويت في عهد الشيخ مبارك

المجالات

دلل علي اهتمام الشيخ مبارك الصباح بحفظ الأمن وتشجيع التجارة؟

- (١) اخراج قوات عسكرية لتأمين طرق القوافل التجارية.
- (٢) ضمان سلامة الطرق داخل حدود امارته أو بالقرب منها.
- (٣) تشجيع التجارة.
- (٤) مراقبة الأسواق ومشكلات الأهالي.
- (٥) معاقبة الخارجين على القانون.
- (٦) فتح خزائنه للتجار ومساعدتهم بالمال في تجارتهم.
- (٧) شجع علي تصنيع السفن الكبيرة للسفر إلى الهند.
- (٨) كان يتوسط لحل المشكلات بين التجار.

حفظ الأمن  
وتشجيع  
التجارة



دلل علي اهتمام الشيخ مبارك الصباح بمجال التعليم؟

- إنشاء المدرسة المباركية عام ١٩١١م أول المدارس النظامية الأهلية.

التعليم



دلل علي اهتمام الشيخ مبارك الصباح بمجال الصحة؟

- وافق علي تأسيس أول مستشفى عام ١٩١١م وأطلق عليها المستشفى الأمريكي

الصحة



- لم يكن جيشاً نظامياً بالمعنى المفهوم.

دلل علي اهتمام الشيخ مبارك الصباح بالجيش؟

- وفر للجيش عقيدة قتالية وتموين وإدارة وتشكيلات قتالية معتمدا علي قبائل وسكان الكويت.

الجيش

ارسم مخطط زمني لفترة حكم كل مما ياتي :

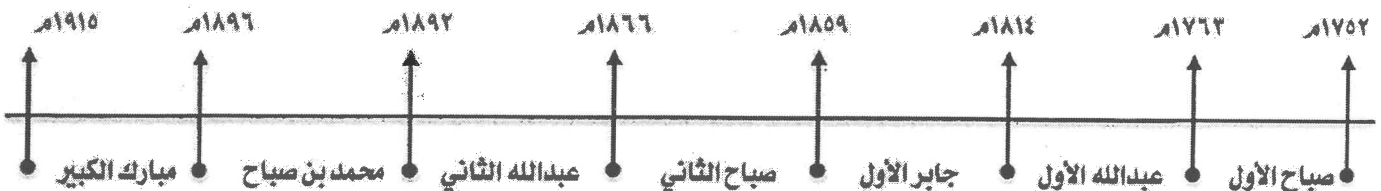



## ثانياً: الأطماع الدولية تجاه الكويت في عهد الشيخ مبارك الصباح

### (١) الروس

س١: أكمل: ظهرت الخطوات الروسية نحو تعزيز نفوذها في الكويت أكثر وضوحاً منذ نهاية القرن ..... التاسع عشر

س٢: عدد الخطوات الروسية لتعزيز نفوذها في الكويت؟

(١) إقامة بعض المشاريع التجارية مثل ( إنشاء محطة للفحم - ميناء لتزويد سفنها بالوقود )

(٢) جعل الكويت نهاية لخط سكة حديد ( مشروع كابنيسيت ) .

س٣: ما المقصود بمشروع كابنيسيت؟

- مشروع روسي لإنشاء محطة للفحم و ميناء لتزويد سفنها بالوقود وجعل الكويت نهاية لخط سكة حديد .

س٤: فرق بين السبب المعلن وغير المعلن لخطوات روسيا للتأثير علي الشيخ مبارك في القرن ١٩م

#### السبب المعلن

#### السبب الحقيقي

إقامة بعض المشاريع التجارية في الكويت.

تعزيز النفوذ الروسي في الكويت.



س٥: علل قبول الشيخ مبارك الصباح للمشاريع الروسية في بداية الأمر؟

- للاستفادة منها بالحصول على مكاسب سياسية ودعم إقليمي له في مواجهة الأخطار القادمة.

س٦: علل فشل المشاريع التجارية الروسية في الكويت؟

(١) إدراك الشيخ مبارك بأن الكفة تميل للجانب البريطاني.

(٢) رفض المشاريع المقدمة من الروس ورفض إقامة معاهدة حماية معهم.

### (٢) الألمان

س٧: ما الدليل على الأطماع الألمانية في منطقة الخليج؟

- إعلان الألمان عن طرح مشروع خط سكة حديد برلين بغداد الذي ينتهي عند الكويت.

س٨: ما هو موقف الشيخ مبارك الصباح من البعثة الألمانية؟

١- أحسن استقبال البعثة عام ١٩٠٠م في منطقة الجهراء.

٢- رفض أن يكون للألمان أية مشاريع اقتصادية في الكويت.

علل رفض الشيخ مبارك أن يكون للألمان أية مشاريع اقتصادية في الكويت؟ لأنه مرتبط باتفاقية حماية مع الانجليز.



### (٣) الدولة العثمانية

س١٠: ما الدليل على أطماع الدولة العثمانية في الكويت؟

- فرض سيطرتها علي الكويت وأن تجعلها نهاية لمشروع خط سكة حديد ( برلين بغداد ) بالتعاون مع الألمان.

س١١: فرق بين سياسية الدولة العثمانية مع الكويت قبل وبعد معاهدة ١٨٩٩م:

سياسة (موقف) الدولة العثمانية مع الكويت قبل معاهدة ١٨٩٩م

سياسة (موقف) الدولة العثمانية مع الكويت بعد معاهدة ١٨٩٩م

(١) فرض سيطرتها علي الكويت بجعلها نهاية لخط سكة حديد ( بغداد برلين ) .

(٢) إرسال موظفين وجباة ضرائب .

(٣) تظاهروا بالتعامل بموقف حيادي مع الكويت خوفاً لتوجه الشيخ مبارك للقوي الخارجية (بريطانيا) .

(١) محاولات فرض النفوذ بالقوة .

(٢) تهديد الشيخ مبارك الصباح بالنفي .

(٣) إرسال بعض الوحدات العسكرية لأراضي الكويت

(٤) ظلت تهديدات الدولة العثمانية للكويت مستمرة طوال عهد الشيخ مبارك .

س١٢: ما موقف ( رد فعل ) الشيخ مبارك من الوضع العثماني؟

- تعامل مع طبيعة الوضع العثماني بنوع من المرونة وعدم التصادم المباشر وأنه غير مستعد لإجراء أي تنازلات.

## اتفاقية الحماية

التاريخ	١٨٩٩م
الأطراف	الكويت - بريطانيا
الأسباب	(١) قلق الشيخ مبارك من التهديد العثماني المستمر. (٢) خوفه من ضم العثمانيين الامارة بالقوة. (٣) إيقاف النفوذ العثماني والروسي. (٤) جعل الكويت تنمو بعيدا عن هذه الصراعات.
بنود الاتفاقية	(١) لا يستقبل حاكم الكويت أي وكيل أو ممثل لأي سلطة أو حكومة بدون موافقة بريطانيا. (٢) ليس لحاكم الكويت الحق في تنازل أو بيع أو تأجير شيء من أراضي الكويت لأي دولة أجنبية أو لرعاياه إلا بمراجعة بريطانيا.
النتائج	حفظت للكويت حدودها من الأطماع في تلك الفترة.

تابع ص ١٨

معركة هدية	معركة الصريف	معركة الرقة البحرية	
١٩١٠م	١٩٠١م	١٧٨٣م	السنة
الحاكم السابع: الشيخ مبارك الكبير	الحاكم السابع: الشيخ مبارك الكبير	الحاكم الثاني: الشيخ عبدالله الأول	الحاكم





س ١: كيف نجح الشيخ مبارك في دفع بريطانيا إلى عقد اتفاقية الحماية عام ١٨٩٩م؟ ص ١٠١

- تسريب أنباء على أنه في حالة عدم الحصول على اتفاق مع بريطانيا فإنه سيضطر إلى الاتفاق مع الدولة العثمانية أو روسيا.

س ٢: علل لجوء بريطانيا لعقد اتفاقية الحماية مع الكويت عام ١٨٩٩م؟

- بسبب حاجة بريطانيا للسيطرة على طريق الخليج العربي المؤدي إلى الهند.

س ٣: علل أهمية معاهدة ١٨٩٩م بالنسبة للكويت؟

١- تدعيم واستقرار الأوضاع في الكويت.

٢- دعم قدرات الكويت في مواجهة الأخطار الخارجية والداخلية.

س ٤: علل سعي الشيخ مبارك الصباح في توقيع اتفاقية الحماية مع بريطانيا عام ١٨٩٩م؟ أو أسباب توقيع اتفاقية الحماية؟ ص ١٠٢

(١) قلق الشيخ مبارك من التهديد العثماني المستمر.

(٢) إيقاف النفوذ العثماني والروسي.

(٣) خوفه من ضم العثمانيين الإمارة بالقوة.

(٤) جعل الكويت تنمو بعيداً عن هذه الصراعات.

س ٥: عدد الجوانب الإيجابية والسلبية لاتفاقية الحماية عام ١٨٩٩م

الجوانب الإيجابية للاتفاقية	الجوانب السلبية للاتفاقية
(١) تدعيم استقرار الأوضاع في الكويت.	(١) فقدت الكويت سيادتها فيما يتعلق بشؤونها الخارجية.
(٢) دعم الكويت في مواجهة الأخطار الخارجية والداخلية.	(٢) طبقت على الكويت عبارة (إمارة مستقلة تحت الحماية البريطانية) في جميع الاتصالات الرسمية.
(٣) إيقاف التهديدات العثمانية والروسية للكويت.	
(٤) محافظة الكويت على كيانها السياسي.	

س ٦: علل حرص بريطانيا على أن تبقى اتفاقية الحماية مع الكويت سرية؟

(١) بسبب عدم رغبتها في إثارة الدولة العثمانية.

(٢) عدم خلق توتر جديد بينها وبين القوى الأوروبية.

س ٧: علل أهمية معاهدة ١٨٩٩م بالنسبة للكويت؟ (نتائج الاتفاقية)

- حفظت للكويت حدودها من الأطماع في تلك الفترة.

س ٨: اذكر أهم بنود اتفاقية الحماية عام ١٨٩٩م؟

(١) لا يستقبل حاكم الكويت أي وكيل أو ممثل لأي سلطة أو حكومة بدون موافقة بريطانيا.

(٢) ليس لحاكم الكويت بيع أو تأجير شيء من أراضي الكويت لأي دولة أجنبية أو لرعاياه إلا بمراجعة بريطانيا.

ثالثاً: الشيخ مبارك وقيام الدولة السعودية الثالثة عام ١٩٠٢م ص ١٠٥

س ٩: للشيخ مبارك دور كبير في قيام الدولة السعودية الثالثة ١٩٠٢م وضح ذلك؟

(١) استقرار الامام عبدالرحمن آل سعود وعائلته بالكويت لمدة تسع سنوات.

(٢) امداد الأمير عبدالعزيز آل سعود بالأسلحة والمؤن ليتمكن من استعادة ملك أبيائه وأجداده.

س ١٠: كيف أسس الأمير عبدالعزيز الدولة السعودية الثالثة عام ١٩٠٢م؟

١- دخل الرياض بعد أن تلقاه أهلها مرحبين.

٢- أرسل لوالده الامام عبدالرحمن للقدوم من الكويت إلى الرياض.



لا يجوز التصوير





س١: دّل على البراعة السياسية للشيخ مبارك رغم ارتباطه باتفاقية الحماية مع بريطانيا؟

**دلل على استقلال دولة الكويت في عهد الشيخ مبارك رغم ارتباطه باتفاقية الحماية مع بريطانيا؟**



مجلد رقم (۱۷) الشیخ مبارک الصباح وإلى جانبه الأمير عبد العزيز آل سعود

- (١) تحركه المنفرد في الكثير من الأحيان .
- (٢) دعم الأمير عبد العزيز آل سعود عسكرياً .
- (٣) تخفيف التوتر مع العثمانيين وعدم التصادم العسكري معهم..
- (٤) قيادته لعدة حروب ومعارك منها (الصريف ١٩٠١م / هدية ١٩١٠م) .
- (٥) وقوفه في وجه بريطانيا من أي سياسية تنتقص من سيادة الكويت.

س ٢: علل تأييد الشيخ مبارك للأمير عبد العزيز آل سعود؟ - لاستعادة ملك أبائه وأجداده.

س ٣: من قائل هذه العبارة وما المناسبة ؟ ( لقد قاومت هذا طيلة عمري ، وأنت تطالبني بالمواقفة على ذلك )

**القاتل: الشيخ مبارك الصباح للمعتمد البريطاني.**

المناسبة: عندما أرادت بريطانيا تعيين ممثل تركي في الكويت واحتد النقاش مع المعتمد البريطاني.

علام تدل هذه العبارة :- عدم تبعية الكويت للدولة العثمانية.

س: اذكر سياسة الكويت الخارجية في عهد الشيخ مبارك:

- كانت تصب في تكريس المزيد من الخيارات والانفصال عن أي التزام تجاه أي قوى إقليمية أو دولية باستثناء بريطانيا.
- كان الشيخ مبارك جزءاً من ترتيب سياسات المنطقة وطرف مؤثر في معادلة القوى.

س٥: فند العبارة التالية : (قيدت اتفاقية ١٨٩٩ استقلالية الكويت في عهد الشيخ مبارك الصباح)

- بل حافظت الكويت على استقلالها في ظل المعاهدة إذ انطبق عليها وصف الدولة المستقلة تحت الحماية البريطانية والدليل ما يلي:

- (١) عدم تدخل بريطانيا في مآزره الشيخ مبارك للأمير عبد العزيز آل سعود في قيام الدولة السعودية الثالثة عام ١٩٠٢م.
- (٢) قيادة الشيخ مبارك عدة حروب دون مشاورة بريطانيا.
- (٣) معارضة الشيخ مبارك لبريطانيا من عملية تعيين المعتمد البريطاني لممثل تركيا في الكويت.

س ٦: أكمل :- تقدر فترة حكم الشيخ مبارك قرابة..... عشرون عاماً (٢٠)

.. المؤسس الحقيقي لدولة الكويت الحديثة يسمى ..... الشيخ مبارك الصباح

- توفي الشيخ مبارك الصباح عام..... ١٩١٥م

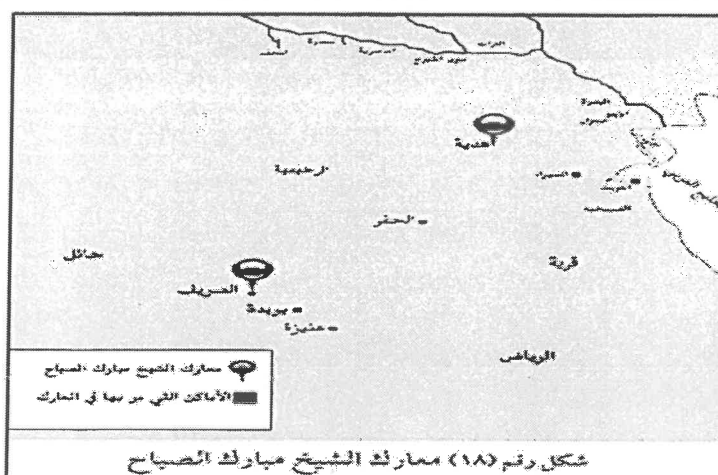

شكل رقم (١٨) معارك الشيعة مبارك الصباح

## أهم المفاهيم والمصطلحات بمادة تاريخ الكويت

١. الكوس :- رياح رطبة تهب على الكويت من الجنوب الشرقي ترفع الحرارة صيفا وممطرة شتاء.

٢. السموم :- رياح جافة تهب على الكويت من الشمال أو الشمال الشرقي في فصل الصيف.

٣. السرايات :- ظاهرة مناخية تهب في أواخر الربيع وبداية الصيف تثير الغبار والعواصف الرعدية ويسقط بسببها المطر

٤. طريق الحرير : أهم طرق التجارة الدولية في العالم القديم ويبدأ من الصين متخذا مسارين الأول ( شمالي ) وهو طريق بري يبدأ من الصين الى أوروبا والثاني ( غربي ) وهو طريق بحري ويبدأ من الصين ويلف حول الهند ليدخل البحار المحيطة بشبه الجزيرة العربية

٥. الأستاذ: الشخص الذي يقوم بتصميم السفينة.

٦. القلاف: الشخص الذي يقوم بعملية اعداد المواد اللازمة للصناعة ثم عملية البناء نفسها.

٧. لعمائر الساحلية :- مخازن المواد المستخدمة في صناعة السفن.

٨. الهيرات :- منابت المحار المحتوي على اللؤلؤ.

٩. قانون الغواصين: قانون صدر عام ١٩٤٠ ينظم علاقة العمل بين النوخة والبحارة.

١٠. الدشة: بداية موسم الغوص في شهر مايو.

١١. القفال :- انتهاء موسم الغوص في شهر ( سبتمبر أو أكتوبر )

١٢. النوخة :- قائد السفينة والمسؤول عنها وعن تحديد أماكن الغوص والبحث عن اللؤلؤ.

١٣. المجدمي :- رئيس البحارة وهو المسؤول عن إدارة السفينة من الداخل.

١٤. الغيص :- الشخص الذي يغوص في قاع البحر بحثا عن المحار.

١٥. لسيب :- الشخص الذي يسحب الغيص للسطح عند شد الغيص الحبل ( الأيد ) ومساعدته في فتح المحار.

١٦. النهام :- الشخص الذي ينشد المواويل تشجيعا لطاقم السفينة في رحلتهم.

١٧. الرضيف :- صغار السن الذين يقومون ببعض الأعمال الأقل من السيب.

١٨. الطواش :- تاجر اللؤلؤ.

٢٠. الصفار :- الشخص الذي يقوم بتصنيع وتلميع القدور المستخدمة في الطبخ.

٢١. التناك :- الشخص الذي يستخدم الصفيح المعدني لصنع ( المحقان ) والدوه والتك وقوطي الجاز والعلب والسطول والطشوت.

٢٢. المنز: السرير الذي ينام به الطفل قديما

٢٣. الرك :- صندوق له فتحة من الأعلى لوضع المأكولات به.

٢٤. الحياك :- الشخص الذي يعمل بخياطة الملابس كالشبوت.

٢٥. حياكة العدول :- مفردھا ( عدل ) وهي أكياس كبيرة توضع على الداية وبھا حاجات الراكب.

٢٦. حياكة المزود :- مفردھا ( مزودة ) وهي أكياس متوسطة الحجم لحفظ الطعام والملابس.

٢٧. النداف :- الشخص الذي يعمل بتنجيد وصناعة المساند والفرش مستخدما القطن.

٢٨. حضارة العبيد ( الصبية ) : قيمة أثرية كبيرة يرجع تاريخ أقدم حفرياتھا ما بين ١٥ و ٢٠ مليون سنة.

٢٩. ذات السلاسل :- معركة وقعت بين المسلمين والفرس في منطقة كاظمة عام ١٢هـ

٣٠. الكويت :- تصغير لكلمة ( كوت ) والتي تعني القلعة أو الحصن

٣١. العتوب :- أسرى رجع أصلھا الى عدة قبائل أهمھا قبيلة عنزة وموطنهم الأصلي نجد من منطقة الهدار ، وشكلوا تحالف قبلي

( من آل الصباح - آل خليفة - آل جلاهمة ) وكلمة العتوب - تعني الاكثار من الترحال.

٣٢. تجارة المسابرة :- تسهيلات كانت تمنحھا الكويت لتجار البادية.

مشروع كابنيست؟ - مشروع روسي لإنشاء محطة للفحم وميناء لتزويد سفنھا بالوقود وجعل الكويت نهاية لخط سكة حديد



لا يجوز التصوير

تابع ص ٢٠

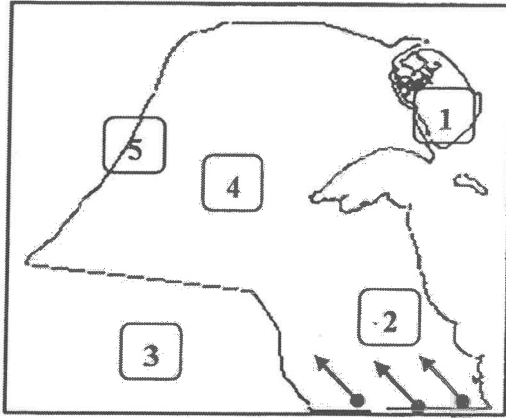

ضع أرقام العبارات التالية داخل المربعات التي تناسبها على الخريطة :

- (١) أكبر الجزر الكويتية من حيث المساحة ( بوبيان )
- (٢) سهل برقان
- (٣) المملكة العربية السعودية
- (٤) تلال حافة جال الزور
- (٥) وادي الباطن
- رياح الكوس يمثلها الأسهم ←

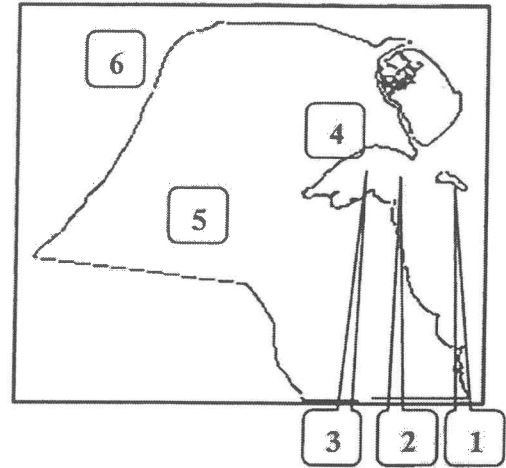

ضع أرقام العبارات التالية داخل المربعات التي تناسبها على الخريطة :

- (١) الجزيرة التي هجرها سكانها بعد العدوان العراقي على الكويت عام ١٩٩٠م ( فيلكا )
- (٢) مقر معركة الرقة.
- (٣) جون الكويت.
- (٤) مقر حضارة العبيد ( الصبية )
- (٥) سهل الدبدبة
- (٦) العراق

لاحظ خريطة شبه الجزيرة العربية ثم نفذ ما يليها :

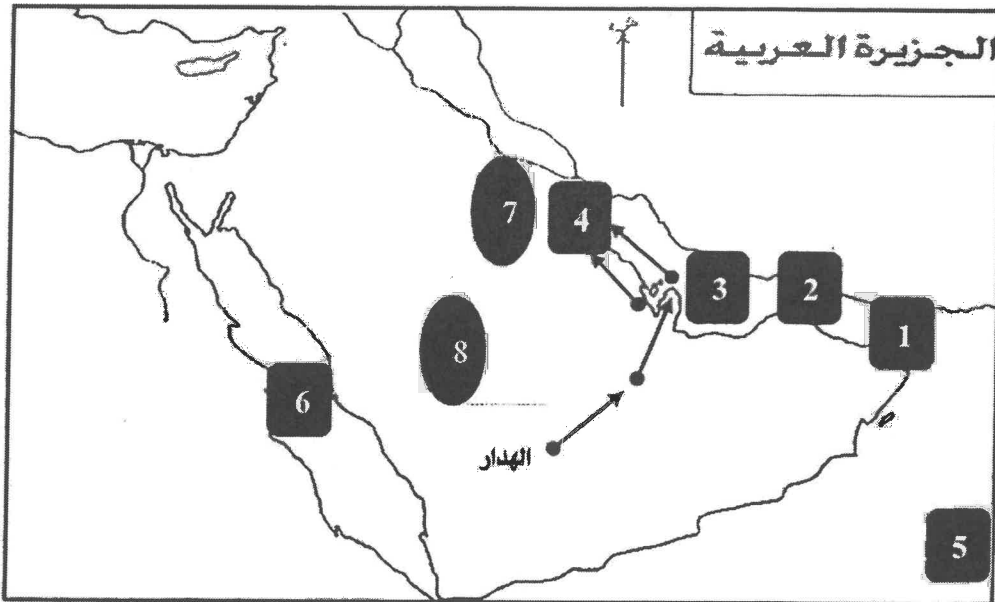

- (١) خليج عمان
- (٢) مضيق هرمز
- (٣) الخليج العربي
- (٤) الكويت
- (٥) المحيط الهندي
- (٦) البحر الأحمر
- (٧) معركة هديّة
- (٨) معركة الصريف

أمنيّاتي لكم بالنجاح والتفوق

حدد على الخريطة خط سير هجرة العتوب →





